

Geobasisdaten: © GeoBasis-DE/LGB (2021)

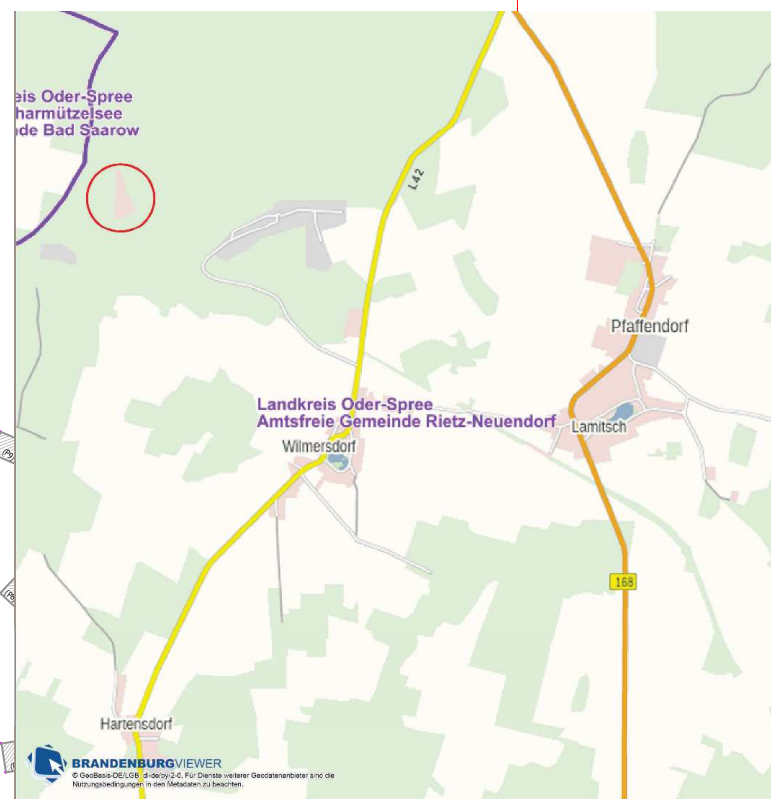

**TEIL A  
PLANZEICHENERKLÄRUNG nach PlanzV 90**

**Art der baulichen Nutzung  
(§ 9 Abs. 1 Nr. 1 BauGB, §§ 1 bis 11 BauNVO)**

Sonstiges Sondergebiet -solare Energieerzeugung- (§ 11 BauNVO)

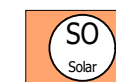

**Flächen für die Landwirtschaft und Wald  
(§ 9 Abs. 1 Nr. 18 und Abs. 6 BauGB)**

Flächen für Wald



**Sonstige Planzeichen**

Grenze des räumlichen Geltungsbereichs des  
vorhabenbezogenen Bebauungsplans  
(§ 9 Abs. 7 BauGB)



Gebäude -Bestand-



Flurstücksgrenze und -nummer

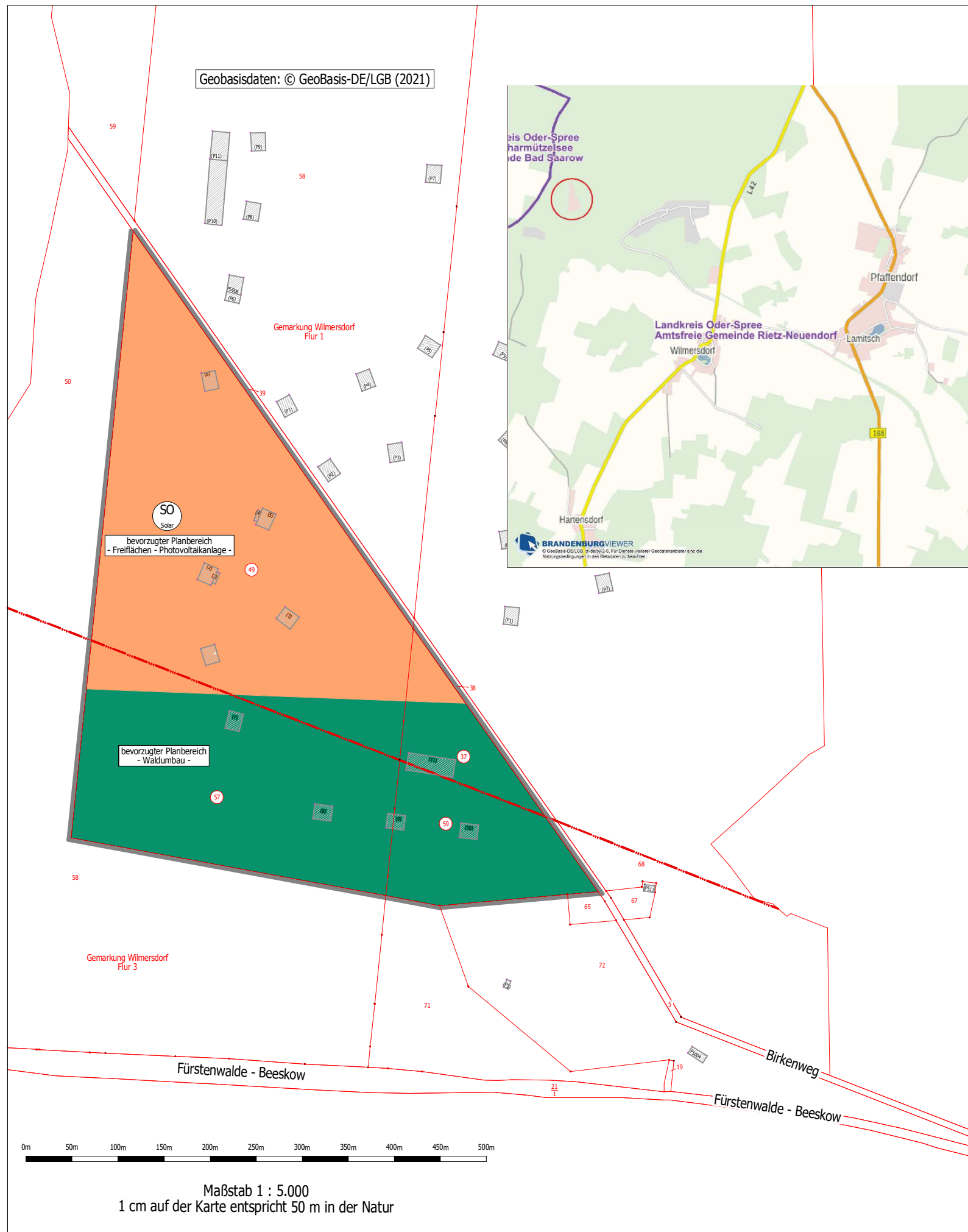

Gemeinde Rietz-Neuendorf



vorzeitiger vorhabenbezogener Bebauungsplan

"Photovoltaikanlage Wilmersdorf"

**V O R E N T W U R F**

Teil A Planzeichnung Vorhaben- und Erschließungsplan  
Maßstab 1 : 5.000

Teil B Textliche Bestimmungen

Verfahrensbetreuung:  
Ingenieurbüro Wasser und Umwelt  
Bahnhofstraße 45  
39261 Zerbst/Anhalt

Verfahrensstand:  
Januar 2022

Maßstab 1 : 5.000  
1 cm auf der Karte entspricht 50 m in der Natur